

## Oprettelse af bruger i Solbjerg IF (Conventus)

1. Klik ind på [www.solbjerg-if.dk](http://www.solbjerg-if.dk)
2. Vælg dropdown menuen "FOR MEDLEMMER" → "BLIV MEDLEM"

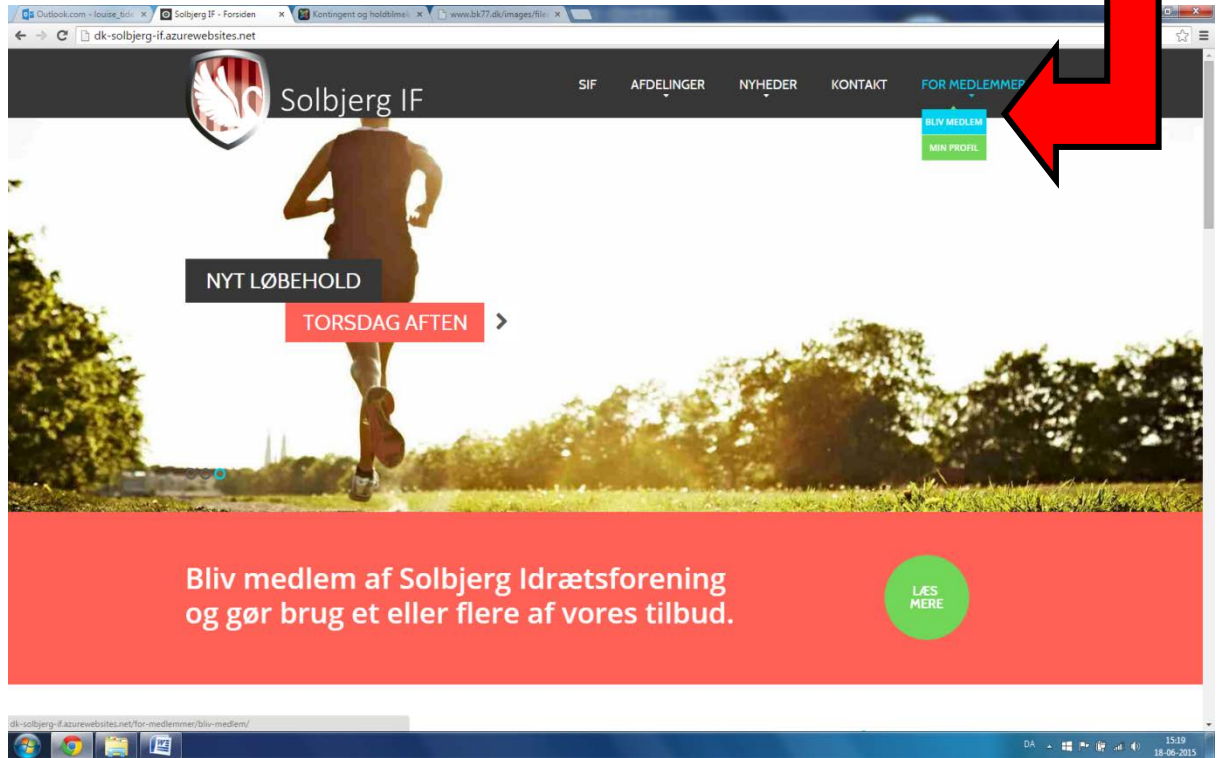

3. Klik på knappen "Tilmeld nyt medlem"

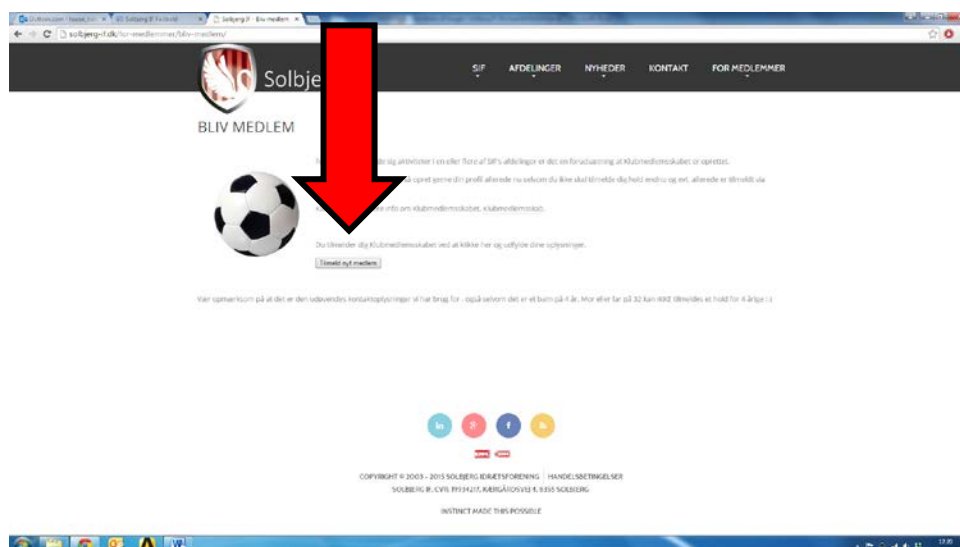

- Der åbner et pop-up vindue hvor du kan tilmelde dig Solbjerg IF Klubmedlemsskab (Kontingent til hovedforeningen, dette er en nødvendighed for at kunne deltage i aktiviteter indenfor Solbjerg IF's underafdelinger – som tidl. Annonceret koster dette 0,- frem til 1. januar 2016)  
Felterne i pop-up vinduet **udfyldes med DELTAGERENS oplysninger** (altså dit barn hvis det er ham/hende der skal tilmeldes gymnastik el. lign). Klik herefter på **"Tilmeld"**

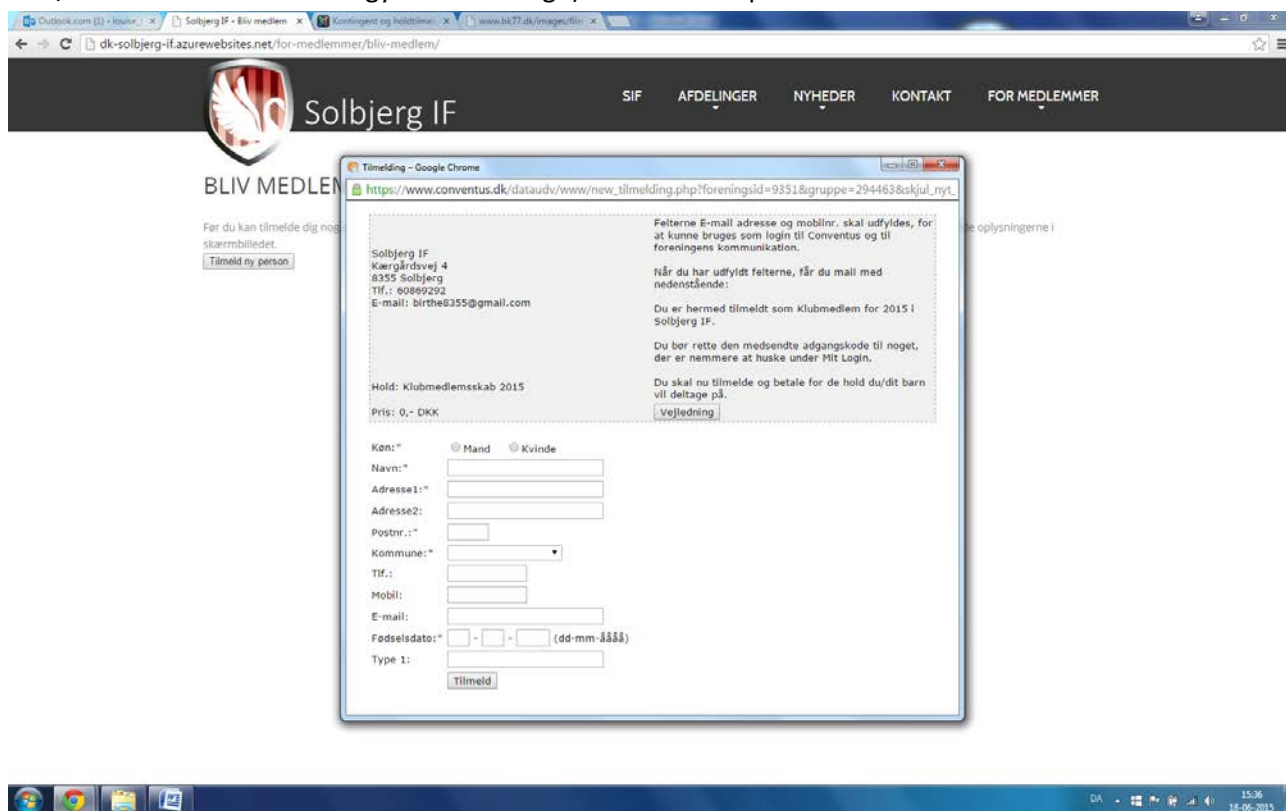

- Herefter kommer en kvittering frem i pop-up vinduet, og du har fået tilsendt en e-mail. (se pkt 6)

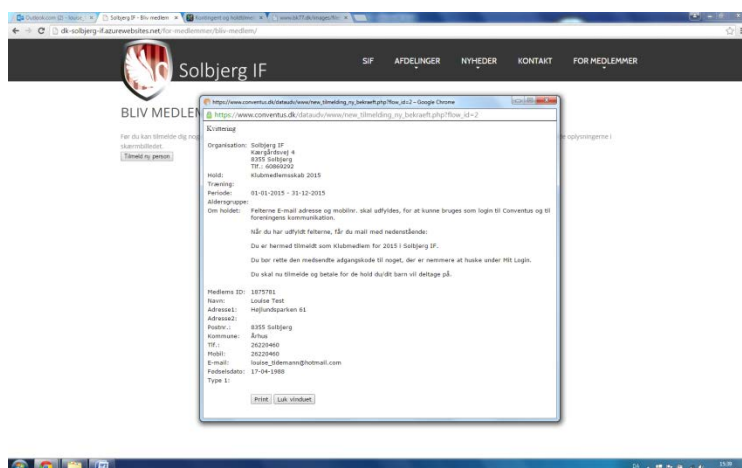

6. I emailen finder du **adgangskode**, som vi anbefaler at du **logger ind og ændrer** til noget du kan huske med det samme. (Følg vejledningen videre)

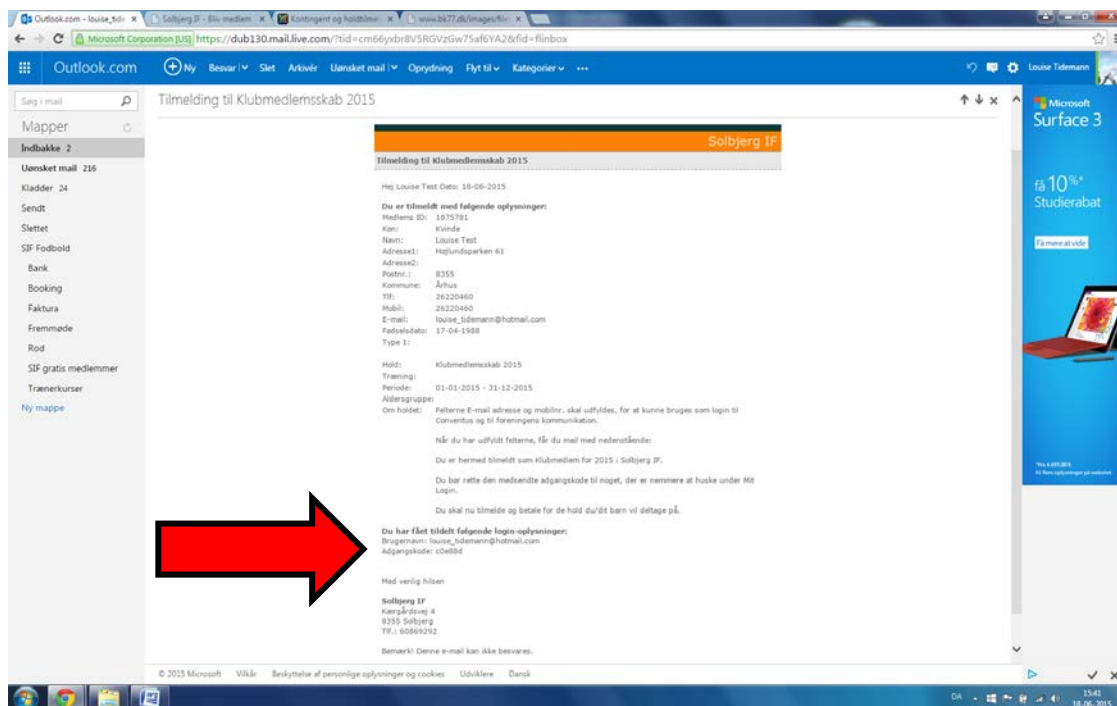

7. På [www.solbjerg-if.dk](http://www.solbjerg-if.dk) vælger du dropdown menuen "FOR MEDLEMMER" → "MIN PROFIL"

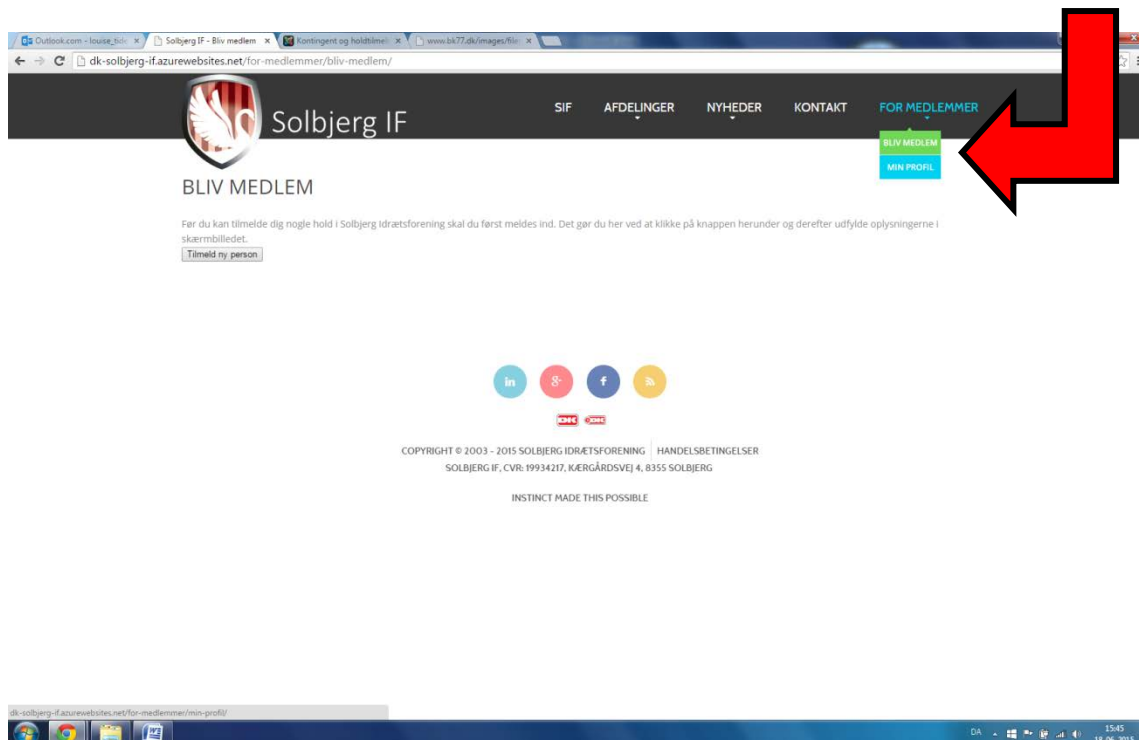

8. Her indtaster du din **email adresse eller tlf nr** og din tilsendte **adgangskode** og klikker **”login”**

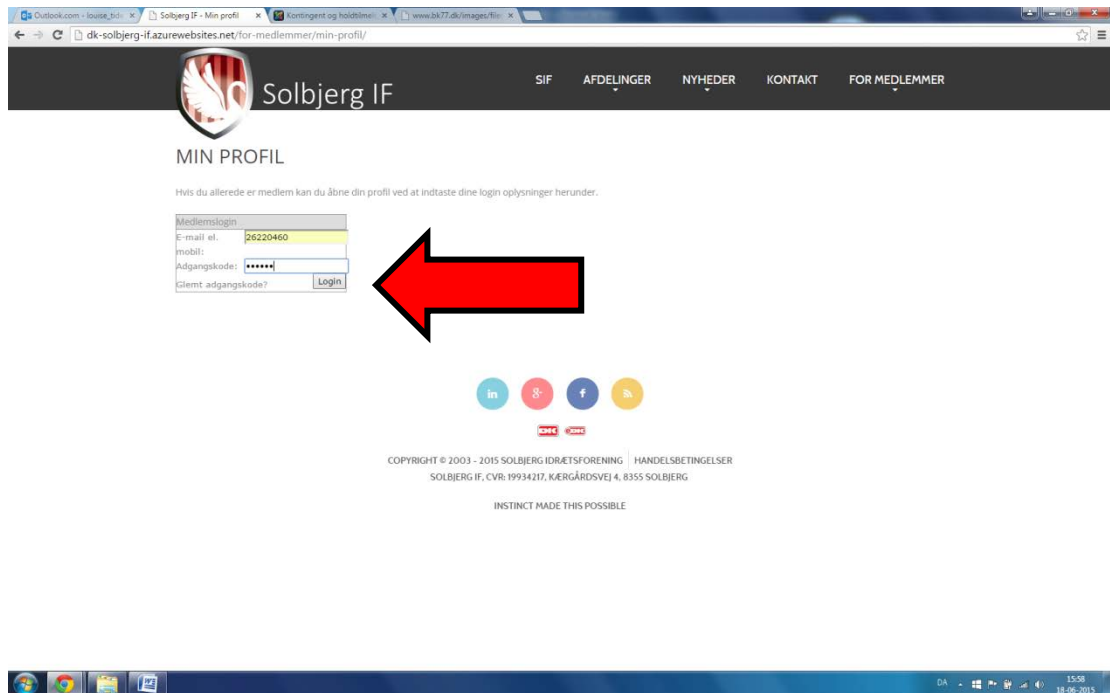

9. Du bliver sendt videre til din personlige conventus side, til venstre kan du klikke på **”Ændre adgangskode”**

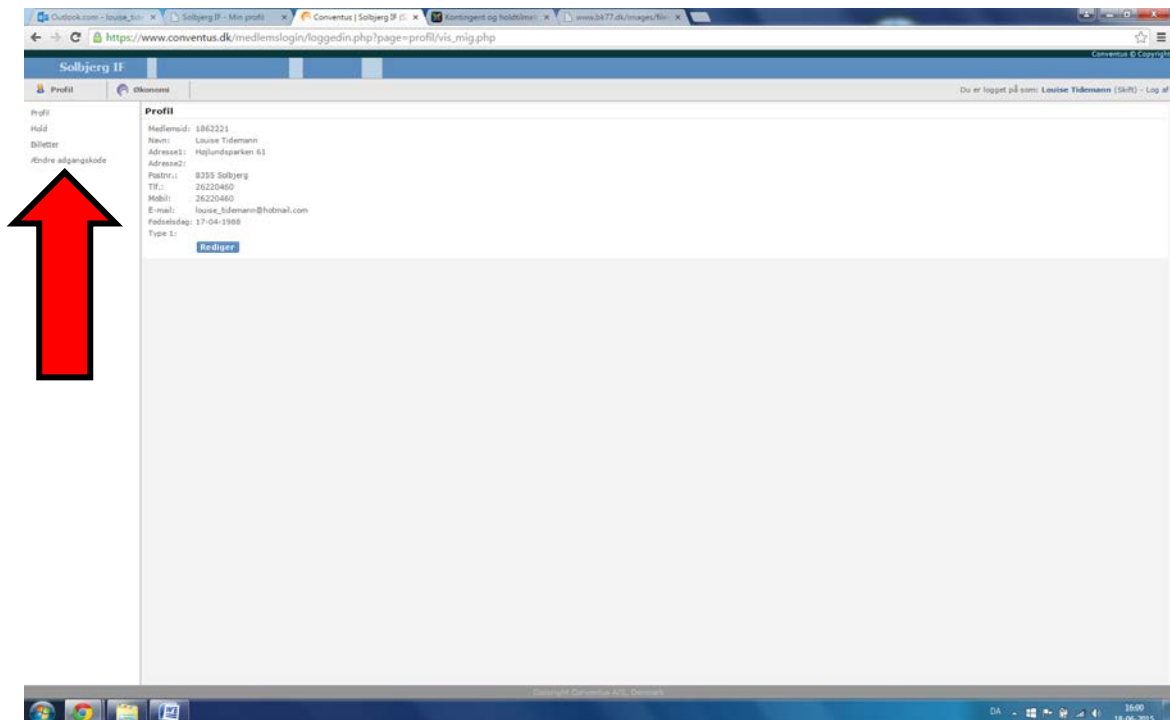

10. Her indtaster du den **tilsendte adgangskode** og din **nye selvvalgt adgangskode** og klikker **"Gem"**

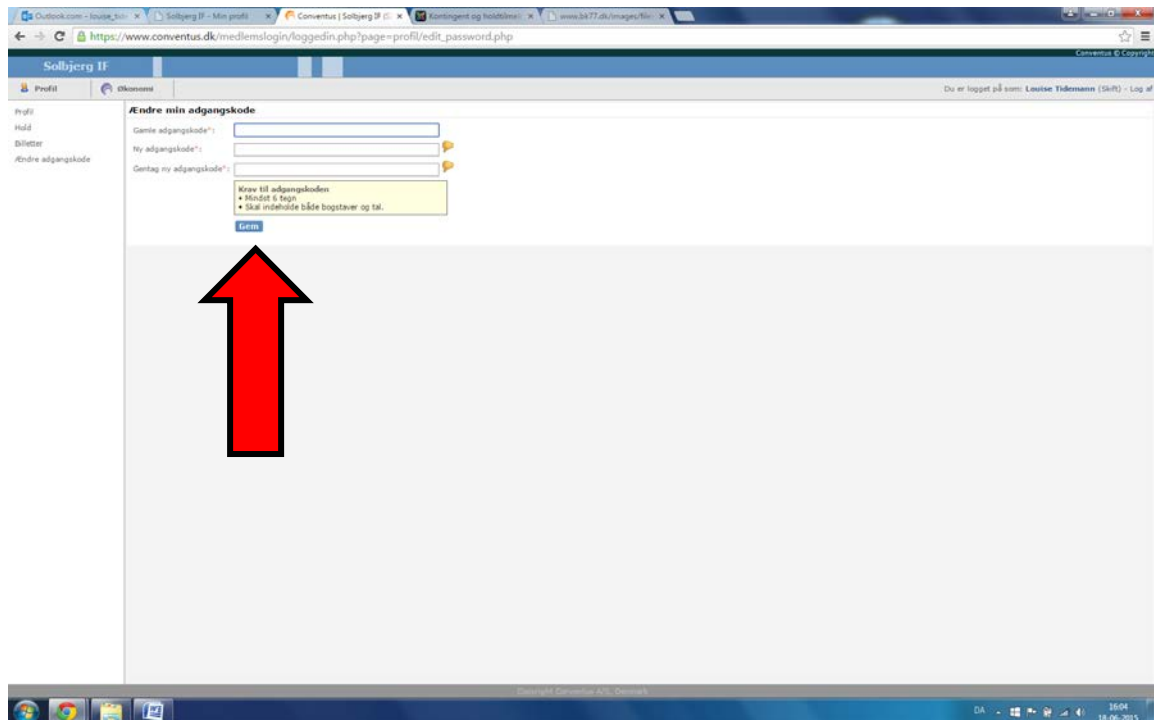

11. Din bruger er nu klar til brug.

På [www.solbjerg-if.dk](http://www.solbjerg-if.dk) kan du vælge den **afdeling** og efterfølgende det **hold** du ønsker at tilmelde dig og her skal du logge ind med den bruger du netop har oprettet og bliver sendt videre til et betalings site. På nuværende tidspunkt kan der kun betales med dankort.

Har du spørgsmål bedes du rette henvendelse til bestyrelsen i den afdeling dit spørgsmål vedrører. *Når du har tilmeldt dig et hold kan du logge ind på din personlige conventus side igen "FOR MEDLEMMER" → "MIN PROFIL" og vælge menupunktet "Hold" til venstre og her se de hold du er tilmeldt.*

12. Er du **TRÆNER/LEDER** bedes du efter oprettelse sende en email til den conventus ansvarlige i din afdeling så du kan blive tilknyttet conventus som træner/leder/administrator og får mulighed for at sende emails osv ud til dine spillere fra conventus.